Summer School

Vacanze studio Birmingham
Inghilterra Estate 2022

Bournville COLLEGE BIRMINGHAM UK

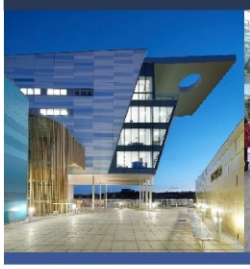
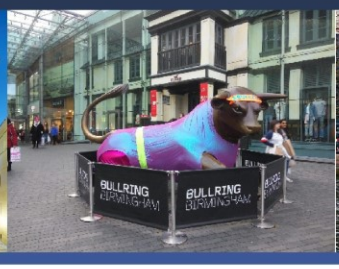

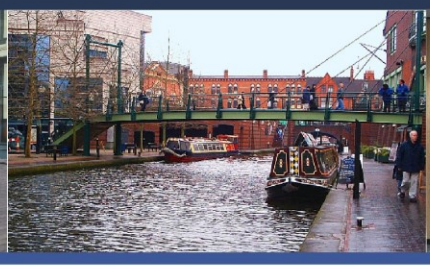
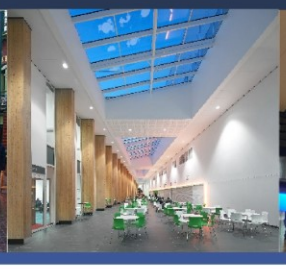
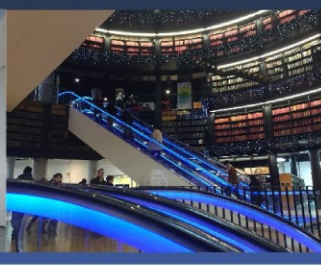

Corso intensivo d'inglese con certificazione Cambridge a BIRMINGHAM (UK)

	Preliminary English Test (PET-B1)	First Certificate in English (FCE-B2)	Certificate in Advanced English (CAE-C1)
3 settimane €1950**	10 Luglio – 31 Luglio 7 Agosto –28 Agosto	10 Luglio – 31 Luglio 7 Agosto –28 Agosto	10 Luglio – 31 Luglio 7 Agosto –28 Agosto
4 settimane €2450**	3 Luglio – 31 Luglio 31 Luglio –28 Agosto	3 Luglio – 31 Luglio 31 Luglio –28 Agosto	3 Luglio – 31 Luglio 31 Luglio –28 Agosto
5 settimane €2950**	24 Luglio – 28 Agosto	24 Luglio – 28 Agosto	24 Luglio – 28 Agosto

Il prezzo include:

1. Da 3 a 5 settimane di corso intensivo (24 ore settimanali) presso il Bournville College*;
2. Vitto e alloggio in famiglie britanniche certificate o in campus universitari**;
3. Abbonamento trasporti pubblici di Birmingham (bus);
4. Due escursioni settimanali (una pomeridiana e una giornaliera nel fine settimana);
5. Trasferimento arrivo e partenza (Birmingham);
6. Iscrizione e assistenza all'esame Cambridge CAE, FCE o PET;
7. SIM card con £10 e chiamate illimitate in UK per un mese.

Il Bournville College è una scuola superiore pubblica tra le migliori di Birmingham. Durante il tuo soggiorno sarai equiparato a uno studente britannico e potrai quindi accedere a tutti i servizi e le attività integrative del College, quali biblioteca, sala computer, palestra e cinema.

PER INFORMAZIONI
Prof. Domenico MORO
TEL. +39 3478614862 (ITA)
TEL. +44 7855242126 (UK)
domenico.moro@bournville.ac.uk

https://www.bournville.college/summer-school-ita/

*L'accesso ai corsi è limitato da un numero chiuso programmato. Al raggiungimento del numero massimo di studenti previsto verranno chiuse le immatricolazioni. Età minima 16 anni. Età massima nessuna.
**I prezzi riportati in locandina si riferiscono all'opzione vitto e alloggio in famiglia.

CAMBRIDGE International Examinations

Summer School

Vacanze studio Birmingham
Inghilterra Estate 2022

Bournville COLLEGE BIRMINGHAM UK

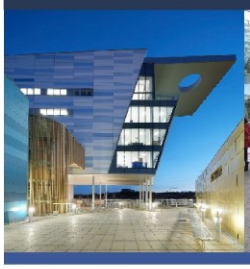
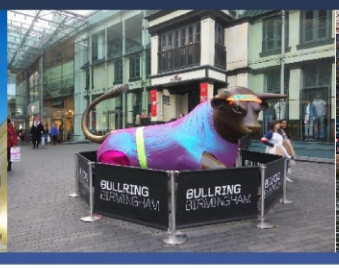

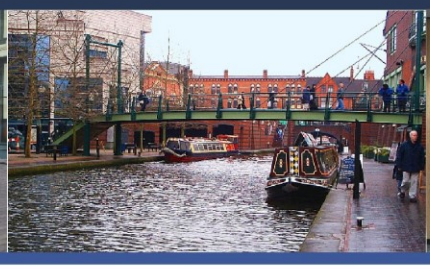
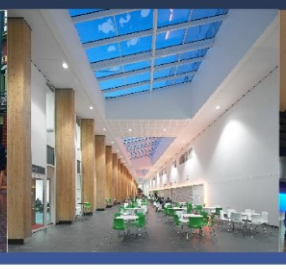
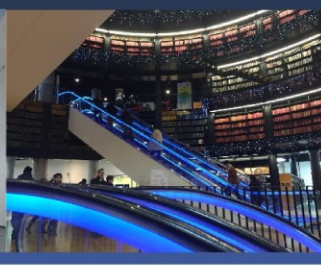

CAMBRIDGE International Examinations

Alcune informazioni aggiuntive sul corso

1. Programma formativo e attività proposte per il periodo di permanenza

Il programma formativo è comprensivo di 3, 4 o 5 settimane di corso di Inglese presso le nostre strutture. Il corso è volto alla preparazione dell'esame Cambridge CAE (C1), FCE (B2) o PET (B1), che gli studenti possono sostenere presso le nostre sedi durante l'ultima settimana del soggiorno.

Il nostro è un College pubblico equivalente ad una scuola superiore Italiana.
Tale informazione può essere facilmente verificata sul sito web del Ministero dell'Istruzione del Regno Unito:
https://get-information-schools.service.gov.uk/Establishments/Establishment/Details/130461
Alla didattica frontale sono dedicate 4 ore mattutine e 2 pomeridiane di martedì e giovedì per un totale di 24 ore settimanali. Nel corso del pomeriggio, gli studenti possono usufruire delle strutture messe a diposizione dal College, tra le quali: palestra, libreria, sala computer, sala ricreativa e ufficio orientamento universitario e lavorativo. Possono inoltre essere organizzate attività alternative quali visite guidate in zona. La giornata del sabato è solitamente dedicata ad attività fuori Birmingham, come possono essere, ad esempio, visite guidate ad Oxford, Londra, Warwick, etc., incluse nel prezzo. La domenica è libera e, generalmente, si trascorre con la famiglia ospite o in campus.
L'accesso ai corsi è ristretto ad un numero chiuso programmato di partecipanti. Al raggiungimento del numero massimo di studenti previsto, le immatricolazioni verranno chiuse.

CAMBRIDGE International Examinations

Talk. +44 (0) 78 55242126 or +39 3478614862 | Write. domenico.moro@bournville.ac.uk | See bournville.ac.uk
Visit. 1 Longbridge Lane, Lonbridge, Birmingham B312AJ United Kingdom

Summer School

Vacanze studio Birmingham
Inghilterra Estate 2022

Bournville COLLEGE
BIRMINGHAM UK

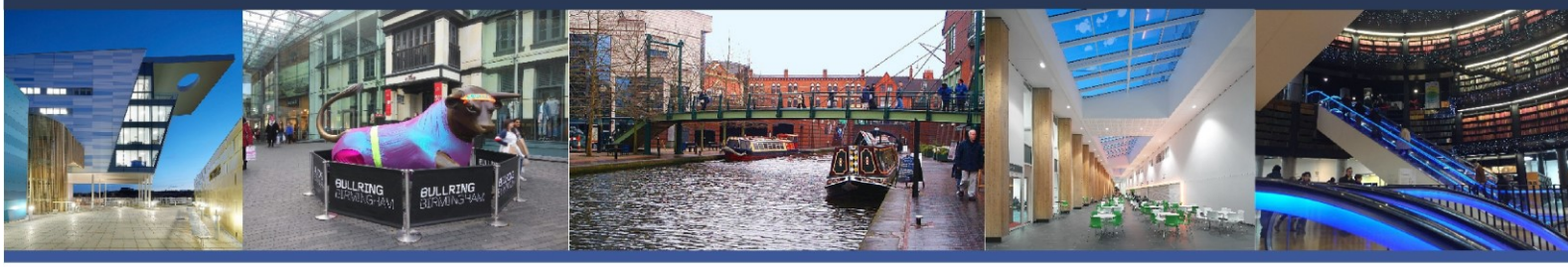

2. Tipo di soggiorno proposto

Il Bournville College conta su un network di circa 100 famiglie preparate ad ospitare studenti per il periodo estivo. Ogni famiglia, prima di accogliere uno studente, viene esaminata dal College. Nel caso studenti minorenni, il College avvia una ulteriore e più dettagliata verifica attraverso il Criminal Record's Bureau (la nostra Questura). Si tratta di una procedura richiesta dal governo del Regno Unito al fine di garantire la sicurezza dei minori a contatto con gli adulti. Il soggiorno in famiglia è un ottimo modo per perfezionare la conoscenza della lingua inglese fuori dal College. La famiglia, oltre all'alloggio, provvede anche al vitto tramite colazione, pranzo al sacco e cena.

Gli studenti possono anche optare per il Campus universitario in regime di pensione completa o solo alloggio. Qui avranno a disposizione una camera singola con bagno e disporranno di una cucina in comune.

Il College è ubicato in una zona semiperiferica di Birmingham, un'area circondata dal verde e ben servita dai mezzi pubblici, i quali, con buona frequenza, lo collegano sia alle famiglie ospitanti (disposte generalmente nell'area limitrofa al College e talvolta direttamente raggiungibili a piedi), sia al centro della City. L'abbonamento mensile per la rete urbana degli autobus è compreso nel prezzo di iscrizione.

All'arrivo, tutti gli studenti saranno dotati di una SIM card telefonica con £10 di credito e chiamate illimitate in UK per un mese.

CAMBRIDGE
International Examinations

Talk. +44 (0) 78 55242126 or +39 3478614862 | Write. domenico.moro@bournville.ac.uk | See bournville.ac.uk
Visit. 1 Longbridge Lane, Lonbridge, Birmingham B312AJ United Kingdom

Summer School

Vacanze studio Birmingham
Inghilterra Estate 2022

Bournville COLLEGE
BIRMINGHAM UK

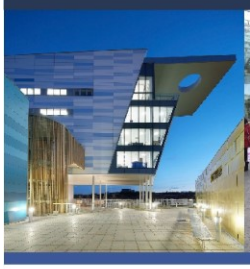
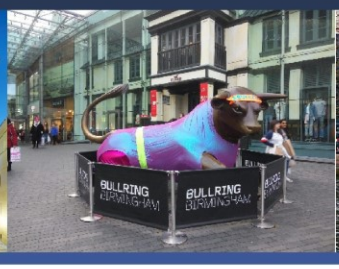

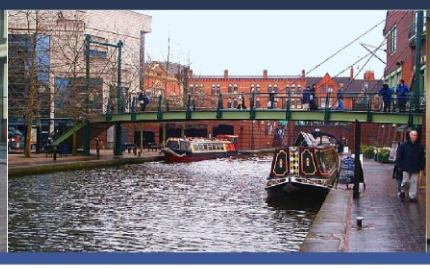
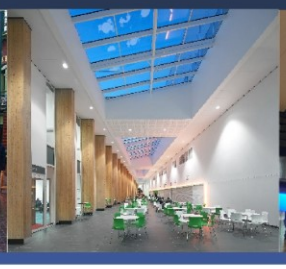
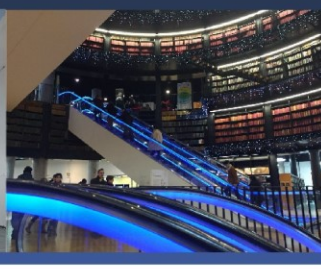

3. Periodo di Svolgimento

Il corso completo è organizzato in moduli secondo la tabella riportata di sotto.

	Preliminary English Test (PET-B1)	First Certificate in English (FCE-B2)	Certificate in Advanced English (CAE-C1)
3 settimane €1950**	10 Luglio – 31 Luglio 7 Agosto –28 Agosto	10 Luglio – 31 Luglio 7 Agosto –28 Agosto	10 Luglio – 31 Luglio 7 Agosto –28 Agosto
4 settimane €2450**	3 Luglio – 31 Luglio 31 Luglio –28 Agosto	3 Luglio – 31 Luglio 31 Luglio –28 Agosto	3 Luglio – 31 Luglio 31 Luglio –28 Agosto
5 settimane €2950**	24 Luglio – 28 Agosto	24 Luglio – 28 Agosto	24 Luglio – 28 Agosto

Il soggiorno è strutturato in moduli settimanali di 21, 28 o 35 pernottamenti, per cui gli studenti dispongono della massima discrezionalità sulla scelta del giorno d'arrivo e di partenza. Questo vale sia che si opti per la sistemazione in famiglia, sia per l'alloggio presso il campus. Ogni giorno aggiuntivo viene fatturato al prezzo forfettario di €25.

Per quel che riguarda l'immatricolazione ai corsi FCE o PET è responsabilità dello studente indicare già da subito quale corso seguire ed il periodo di permanenza (3, 4 o 5 settimane). Consigliamo al fine d'effettuare una scelta oculata di verificare il livello di conoscenza della lingua tramite questo test online. https://bournville.college/test-your-english/

Per immatricolarsi al corso CAE livello C1 bisogna invece dimostrare di avere già ottenuto una certificazione B2 (idealmente il FCE) o quantomeno di essere in procinto di ottenerla. Inoltre occorre dimostrare che dal momento in cui lo studente ha ottenuto la certificazione B2 ha continuato a studiare la lingua inglese in maniera assidua e costante. La domanda d'immatricolazione verrà comunque vagliata dal corpo accademico e se ci saranno concrete possibilità che lo studente, nel tempo previsto, possa essere in grado di superare il CAE, sarà accettata.

CAMBRIDGE
International Examinations

Talk. +44 (0) 78 55242126 or +39 3478614862 | Write. domenico.moro@bournville.ac.uk | See bournville.ac.uk
Visit. 1 Longbridge Lane, Lonbridge, Birmingham B312AJ United Kingdom

Summer School

Vacanze studio Birmingham
Inghilterra Estate 2022

Bournville COLLEGE BIRMINGHAM UK

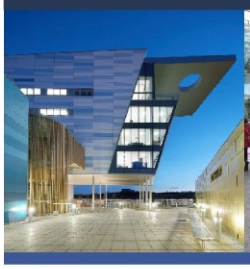
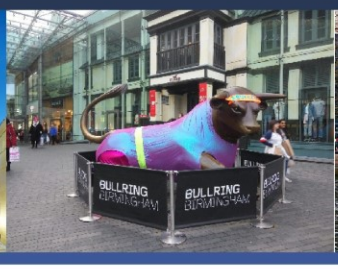

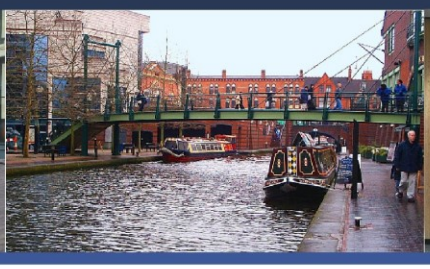
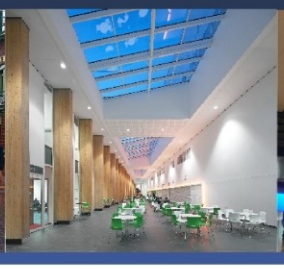
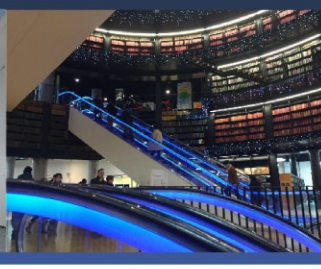

4. Procedura d'Immatricolazione

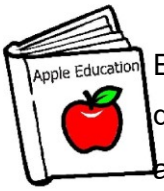

Essendo il College una scuola pubblica è necessario portare a termine un processo d'immatricolazione i cui documenti possono essere scaricati direttamente sul nostro sito alla pagina https://www.bournville.college/summer-school-ita/ (clicca Download Application Form). Occorre compilare, in maniera elettronica o cartacea, tutti i documenti allegati e spedirli tramite il sito o via email (Italy@bournville.ac.uk). Consigliamo inoltre di leggere attentamente le condizioni di vigilanza e tutela in caso di studenti minorenni.

5. Viaggio a Birmingham

Per raggiungere Birmingham ci sono voli diretti da Milano Bergamo e Verona (Ryanair),Catania Roma Fiumicino, Napoli, Olbia, Pisa, Verona e Venezia (jet2.com). È comunque possibile arrivare con tutte le compagnie di bandiera da altre città effettuando scali. L'aeroporto di Londra Stansted, dove atterrano le compagnie a basso costo, è raggiungibile con un treno diretto in 3 ore. Le spese di viaggio per raggiungere Birmingham non sono incluse nel prezzo. Tuttavia l'organizzazione del College avrà cura, una volta comunicati i dettagli dell'arrivo, di ricevere gli studenti all'aeroporto di Birmingham o alla stazione ferroviaria per accompagnarli a destinazione (servizio incluso nel prezzo di iscrizione).

CAMBRIDGE International Examinations

Talk. +44 (0) 78 55242126 or +39 3478614862 | Write. domenico.moro@bournville.ac.uk | See bournville.ac.uk
Visit. 1 Longbridge Lane, Lonbridge, Birmingham B312AJ United Kingdom